

ISTITUTO COMPRENSIVO CALASANZIO

È attivo lo sportello di Consulenza Psicologica,
attivabile su appuntamento

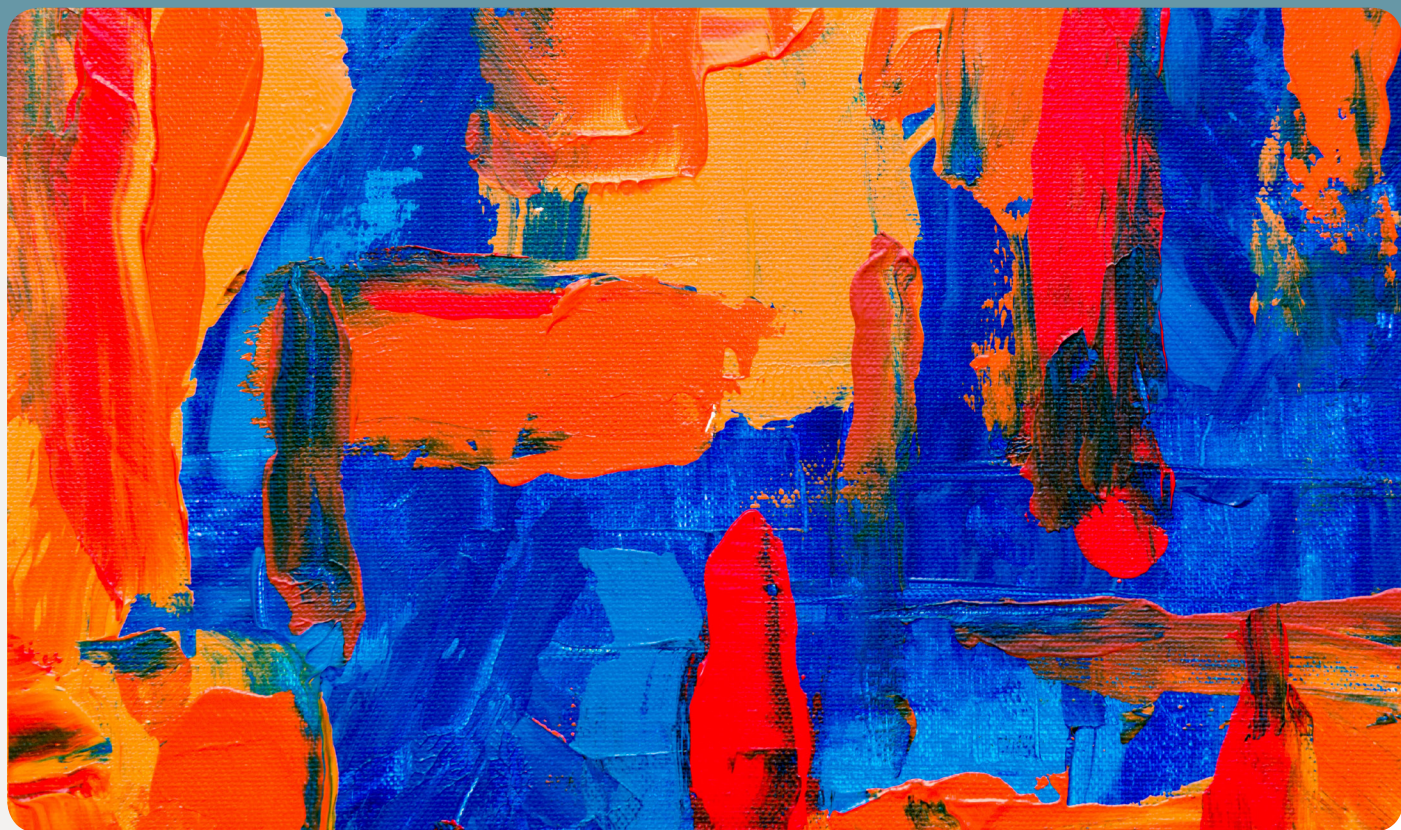

Lo sportello offre colloqui di consulenza e orientamento a famiglie e a docenti, screening pre diagnostici, colloqui di approfondimento su segnalazione dei docenti per verificare lo stato di benessere degli alunni.

Per appuntamento

Dott.sa Karin Fumi
psicologafumi@gmail.com

